

MANOS QUE NUTREN

Campaña de Donaciones
JUNIO - DICIEMBRE

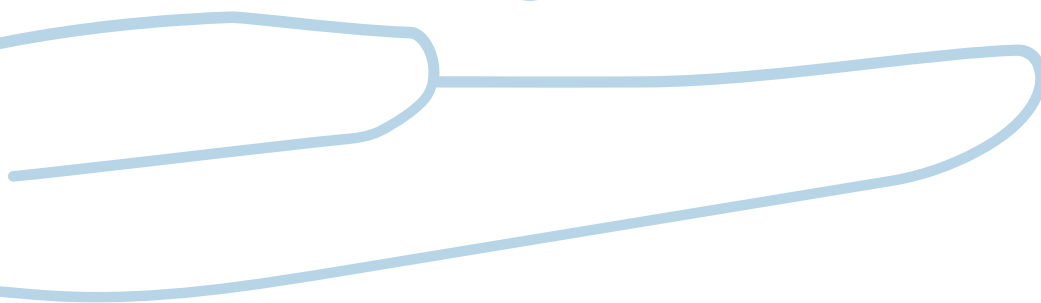
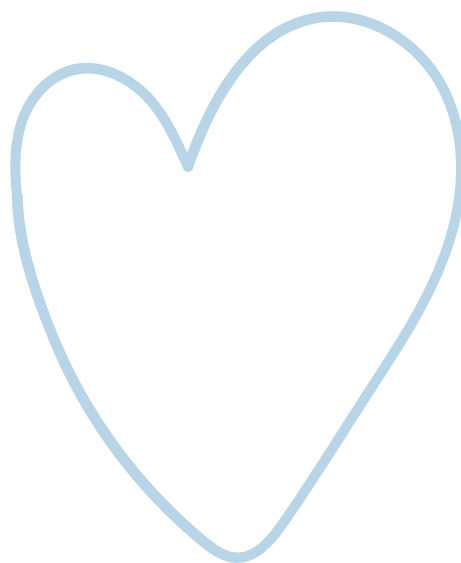

AVALADOS POR: PANI, CAI, IMAS

REGISTRO IMAS 010-2019ZF 8999, 3-002-767304

ACERCA DE LA ASOCIACIÓN

Somos una **organización sin fines de lucro**, constituida en el 2018, *trabajamos con población infantil en pobreza extrema*, atendiendo niños y niñas que viven en problemas de desnutrición, abuso físico y sexual, padres en drogadicción o desempleados.

La **Asociación Obras de Jesús** *ha impactado positivamente a más de 100 familias* en la comunidad de Guararí de Heredia. A través de nuestros programas de pedagogía, idiomas, informática, arte y alimentación, contribuimos a transformar de manera significativa la vida de niñas, niños y sus familias, brindándoles oportunidades reales de desarrollo y superación.

Estamos avalados ante el Instituto Mixto de Ayuda Social (IMAS) con el número 010-2019ZF 8999, cédula jurídica 3-002-767304, **lo que garantiza la transparencia en la gestión de donaciones**, especialmente en Zonas Francas.

También **contamos con el respaldo del Patronato Nacional de la Infancia (PANI)** para proteger los derechos de los niños y niñas, asegurando que nuestras iniciativas cumplan con los estándares de cuidado infantil.

Además, nuestras actividades están alineadas con los Centros de Atención Integral supervisados por IMAS PANI, y CAI **fortaleciendo nuestro compromiso con la comunidad vulnerable de Guararí.**

ACERCA DE LA CAMPAÑA MANOS QUE NUTREN

La campaña **Manos que Nutren** busca impulsar la seguridad alimentaria en Guararí y **fortalecer el desarrollo integral de quienes más lo necesitan.**

Esta iniciativa mensual tendrá impacto directo en las familias, niños y niñas durante el 2025, atendiendo y minimizando concretamente **la problemática de hambre.**





¿QUÉ NECESITAN NUESTRAS FAMILIAS?

Alimentos no perecederos

- **Granos y cereales:** arroz, frijoles, lentejas, garbanzos, avena, pasta, maíz seco, cornflakes.
- **Conservas:** atún, sardinas, salchichas, vegetales enlatados, sopas enlatadas.
- **Harinas y polvos:** harina de trigo, maicena, cocoa, galletas, leche en polvo.
- **Productos secos:** leche en polvo, sopas instantáneas, fideos secos.
- **Aceites y grasas:** aceite vegetal, manteca vegetal, matequilla, huevos.
- **Endulzantes y condimentos:** azúcar, sal, café, té.

¿CÓMO REALIZAR TU DONACIÓN?

CONTÁCTANOS



tejiendofuturos5@gmail.com



+(506) 6052 -5009 +(506) 4082 - 9507



Calle Napolí, del Taller Jireh
100mts oeste, Guararí, Heredia



@asociacionodj



asociacionobrasdejesus.org



Cédula Jurídica 3002-767304

BANCO NACIONAL CUENTA COLONES

Cuenta IBAN: CR76015100410010121154

Cuenta Cliente BN: 15100410010121154

Cuenta Corriente BN: 100-01-004-012115-6

BANCO NACIONAL CUENTA DOLARES

Cuenta IBAN: CR25015100410026011060

Cuenta Cliente BN: 15100410026011060

Cuenta Corriente BN: 100-02-004-601106-4



**AYUDEMOS A UN
NIÑO HOY**

**UN PLATO DE
COMIDA**

**EQUIVALE A UNA
ESPERANZA
ENCENDIDA**